INGRESSANDO ESTAÇÃO DE TRABALHO no DOMÍNIO

Ingressar uma estação de trabalho em um domínio no Windows Server significa vincular o computador a uma rede gerenciada centralmente pelo **Active Directory (AD)**. Ingressar uma estação de trabalho em um domínio no Windows Server significa vincular o computador a uma rede gerenciada centralmente pelo **Active Directory (AD)**.

Em termos simples, a máquina deixa de ser uma unidade isolada (grupo de trabalho) e passa a fazer parte de uma estrutura corporativa onde o servidor (Controlador de Domínio) dita as regras.

Requisitos básicos para o ingresso:

✔ **Usuário criado no AD DS:** Somente um usuário do AD pode ingressar estações de trabalho no AD. Sendo assim, durante a ingressão da estação de trabalho é solicitado login e senha de um usuário com permissão para tal.

✔ **Rede e DNS:** A estação deve estar no mesmo segmento de rede do servidor e o seu DNS primário deve apontar obrigatoriamente para o endereço IP do Windows Server.

✔ **Credenciais:** É necessário ter o nome do domínio e as credenciais de um usuário com permissão de administrador para autorizar a entrada da máquina.

✔ **Reinicialização:** Após o processo, o computador precisa ser reiniciado para carregar as novas políticas e a tela de logon do domínio.

IMPORTANTE: Por padrão qualquer usuário comum tem o poder de ingressar até 10 máquinas em um domínio. Se você não quiser que isto aconteça é necessário mexer em diretivas de grupo para proibir um usuário comum a ingressar máquinas no domínio.

O que acontece na prática:

- **Autenticação Centralizada:** O usuário não faz mais login apenas "naquela máquina", mas sim "na rede". Suas credenciais são validadas pelo Windows Server, permitindo que ele acesse seu perfil em diferentes computadores da empresa.
- **Gerenciamento de Políticas (GPO):** O administrador pode aplicar configurações e restrições automáticas, como trocar o papel de parede, bloquear o Painel de Controle ou instalar softwares remotamente em todas as máquinas de uma só vez.
- **Segurança e Acesso:** Facilita o acesso a recursos compartilhados (pastas, impressoras e bancos de dados) sem que o usuário precise digitar senhas diferentes para cada serviço.
- **Identidade Única:** O computador ganha um "nome oficial" dentro do banco de dados do servidor, permitindo que ele seja identificado e controlado de forma única na rede.

PASSO A PASSO

PASSO 1: CRIAR UM USUÁRIO

No Windows Server acesse Tools > Usuários e Computadores do Active Directory > Users > Botão ''criar um novo usuário no contêiner atual''

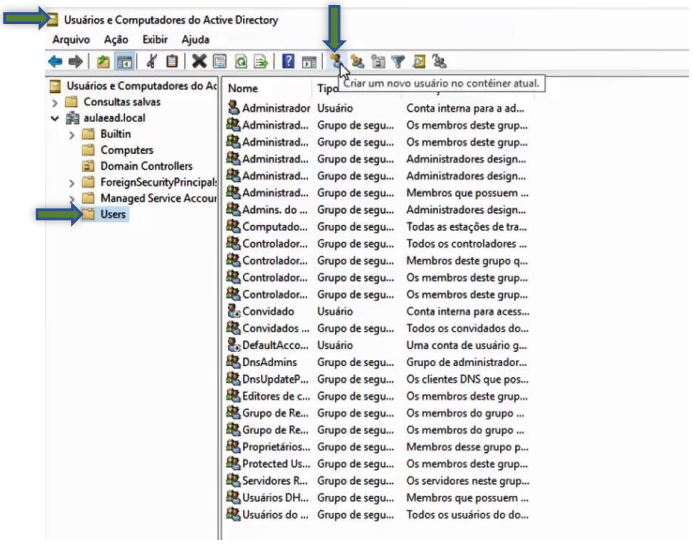

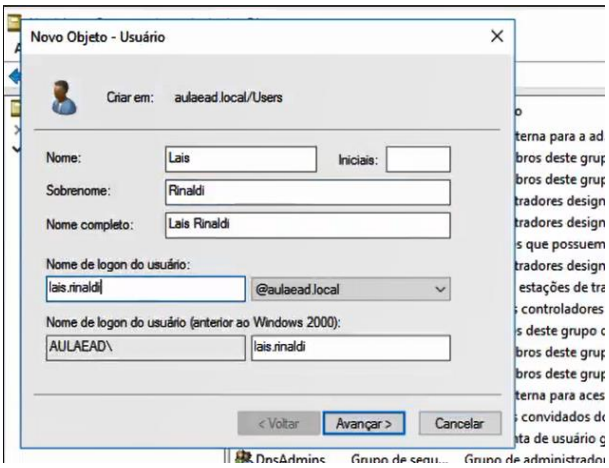

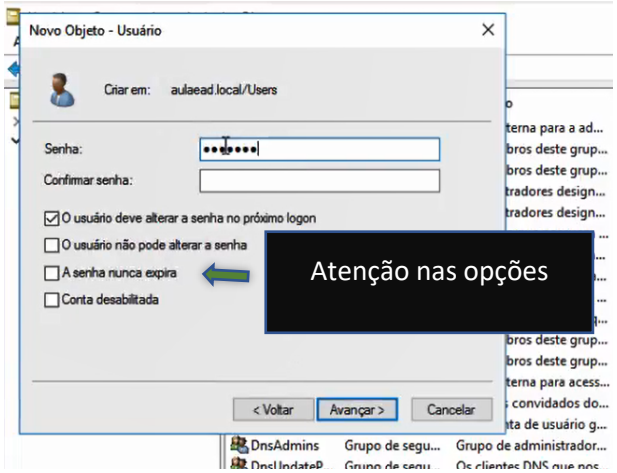

PASSO 2: Ingressar estação de trabalho

Acesse Painel de Controle > Sistema e Segurança > Sistema

No painel de informações básicas sobre o computador > na seção sobre nome do PC, domínio e configurações de grupo de trabalho > Clique em ''Alterar Configurações''.

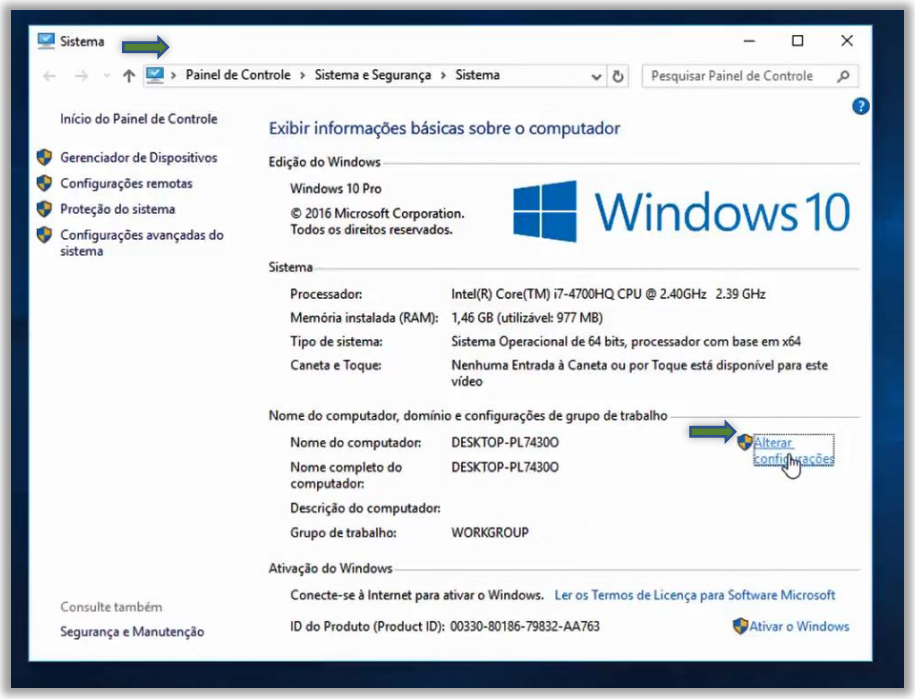

Em seguida você terá acesso ao painel para alterações; Por padrão a maquina é um membro de grupo de trabalho (WORKGROUP) > Altere para que seja membro de domínio > Insira o nome do domínio.

Observação: Será necessário um usuário com permissão para realizar a ingressão da máquina no domínio.

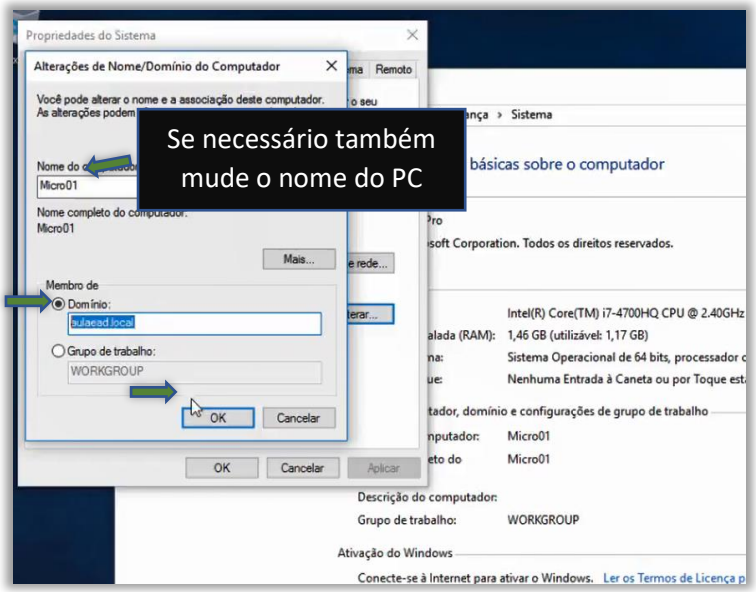

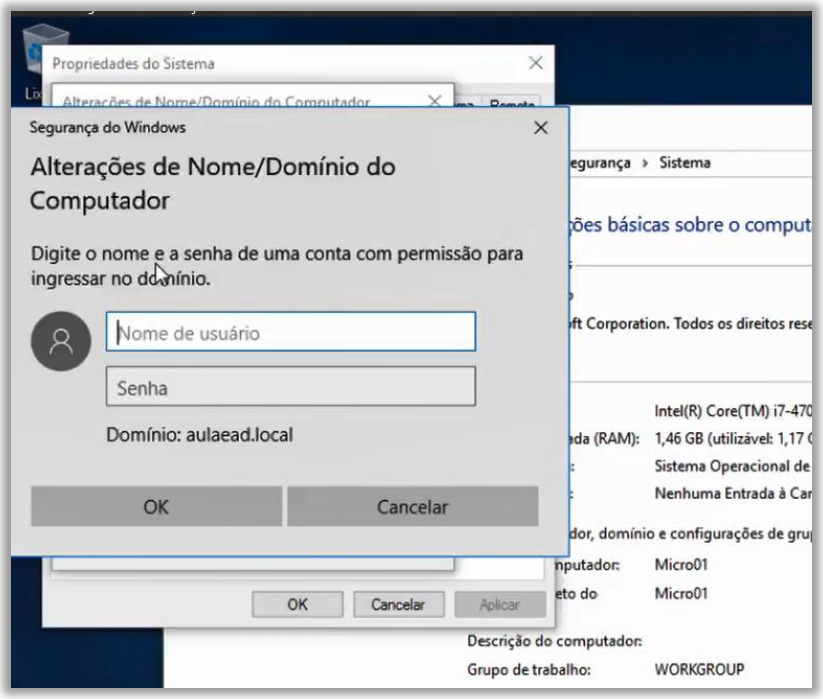

Digite o nome e senha do usuário com permissão para ingressar uma máquina na estação de trabalho.

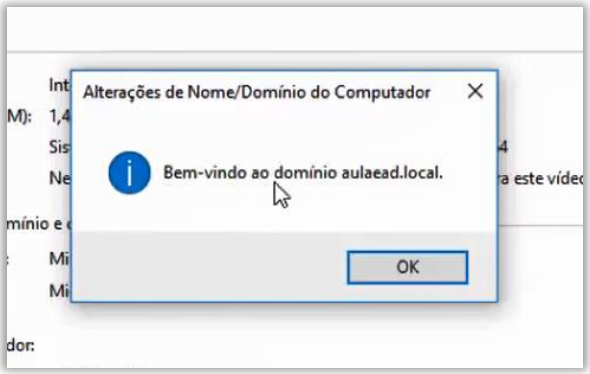

Mensagem quando concluído com sucesso!

PASSO 3: Logar na máquina

Uma estação de trabalho pode pertencer a mais de um **Controle de Domínio(DC)**, quando a **máquina(PC)** pertence somente à um **DC** por padrão basta digitar login e senha do usuário e o logon já acontecerá no controle de domínio ingressado.

Porém se uma máquina pertencer a mais de um **Controle de Domínio(DC)** para realizar o logon é necessário acrescentar o domínio junto ao nome do usuário.

Exemplo: O usuário é igoranholeti;

Para logar em outro domínio é necessário digitar o nome do domínio + usuário

Outrodominio/igoranholeti

PASSO 3: **Confirmar se a estação ingressada está sendo enxergada no servidor.**
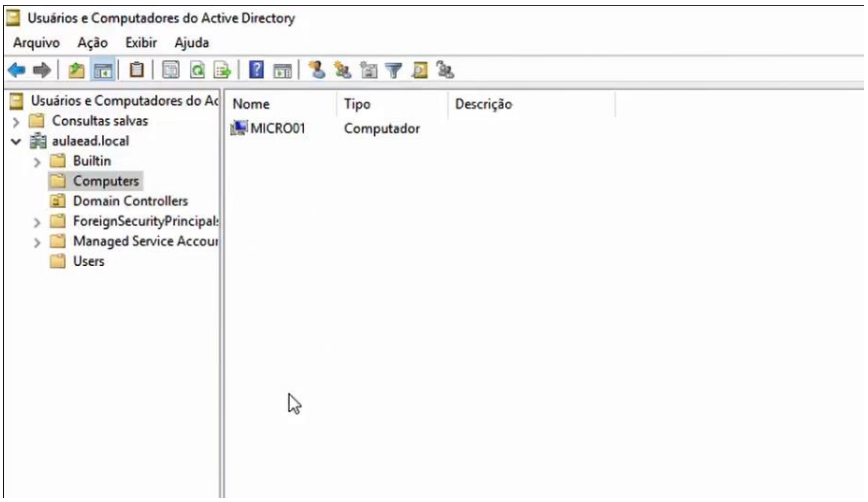
Acesse Tools > Usuários e Computadores do Active Directory > Domínio > Computers